17 기타구

범례

위험성이 낮음 ← → 위험성이 높음

종합 위험도 등급

1 2 3 4 5
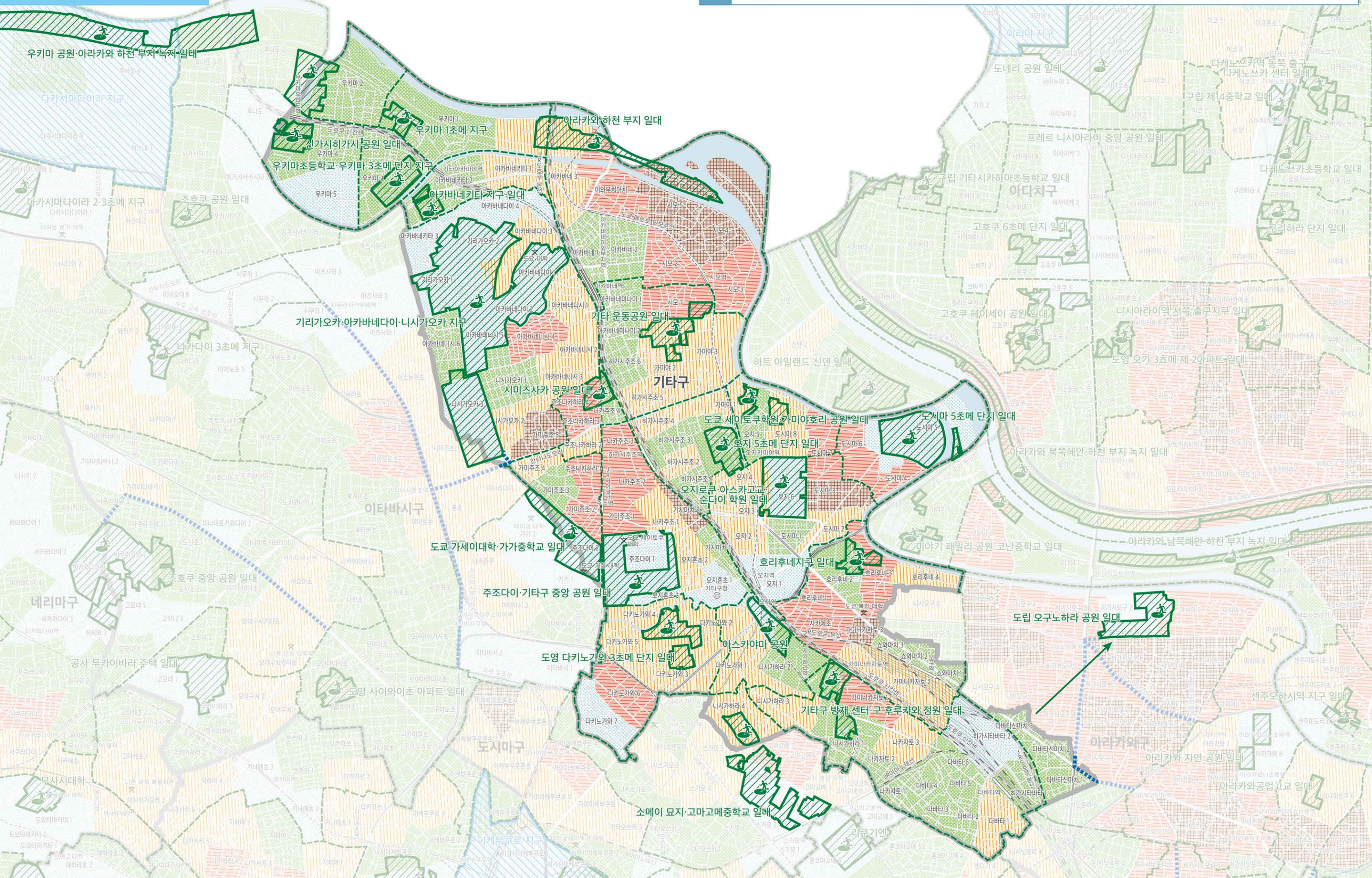
피난 장소 | 지구내 잔류지구 | 피난 도로 | 지구 할당